



achtergevel  
Schaal: 1: 100

voorgevel  
Schaal: 1: 100

voorgevel  
Schaal: 1: 100

optie achterpui  
Schaal: 1: 100

optie achterpui  
Schaal: 1: 100

optie achterpui  
Schaal: 1: 100

optie achterpui  
Schaal: 1: 100

RENVOOI		
	Entree woning	WTW Opstelplaats WTW unit
	Bovenlicht boven binnendeur	V Ventilatiecoaster
	Dicht paneel boven binnendeur	WM Opstelplaats wasmachine
	Tegelwerk *	Meterkast (min. 350x770 mm)
	Tegelwerk op afschot t.p.v. douche	Inspectieluik
	Wandtoilet *	Vleermuizenkast groot 6 st (exacte positie n.l.b.)
	Fontein *	Vleermuizenkast klein 10 st (exacte positie n.l.b.)
	Radiator *	Gierzwaluwkast
	Wastafel *	Dwergvleermuizenkast
	Luik in knieschot (toegankelijk positie n.l.b.)	Viltztrap (pijl = looprichting)
		Colorbet paneel
		* = merk en type conform technische omschrijving

RENVOOI INSTALLATIES		
	wandcontactdoos 2-voudig horizontaal (DUO)	inblaasventiel
	wandcontactdoos 2-voudig verticaal (opbouw)	afzuigventiel
	wandcontactdoos	voerverwarming
	spatwaterdichte wandcontactdoos	Warmtepomp
	perlex wcd 400V	Rooft ontuchting
	perlex wcd 2x230V	Geveldoorvoer
	aansluitpunt 230V	Buitenuit warmtepomp
	enkeelpolige schakelaar	Voerverwarmingsverdeler
	serieschakelaar	WTW unit
	wissel schakelaar	wandlicht aansluitpunt
	kruisschakelaar	rookmelder optisch
	werkschakelaar	schel
	wandcontactdoos met enkelepolige schakelaar	centraal aardpunt CAP
	enkel- of tweevoudig wandcontactdoos Data	aardmat
	schakelaar bv WTW	kabel op rol
	Thermostaat draadloos	
	ledige leiding (controle draad)	
	bedrukker	
	schel	
	armatuur	
	centraaldoos	
	centraaldoos met lichtaansluitpunt	

**Voorwaarden:**  
De tekening op tekening is indicatief en aangegeven in millimeters (mm). Het kunnen geen rechten aan worden ontleend. In werkelijkheid kunnen de maten afwijken.  
Inhoud en vorm zijn indicatief aangegeven op de tekening. De afmetingen, posities en aantallen conform de tekening. De afmetingen worden vermeld op de tekening.  
**Algemeen:**  
- De tekening is een zaak van de aannemer en kan wijzigingen ondergaan.  
- De aannemer aanvaardt de aansprakelijkheid voor de uitvoering van de tekening en de uitvoering van de tekening.  
- De aannemer aanvaardt de aansprakelijkheid voor de uitvoering van de tekening en de uitvoering van de tekening.  
- De aannemer aanvaardt de aansprakelijkheid voor de uitvoering van de tekening en de uitvoering van de tekening.  
- De aannemer aanvaardt de aansprakelijkheid voor de uitvoering van de tekening en de uitvoering van de tekening.

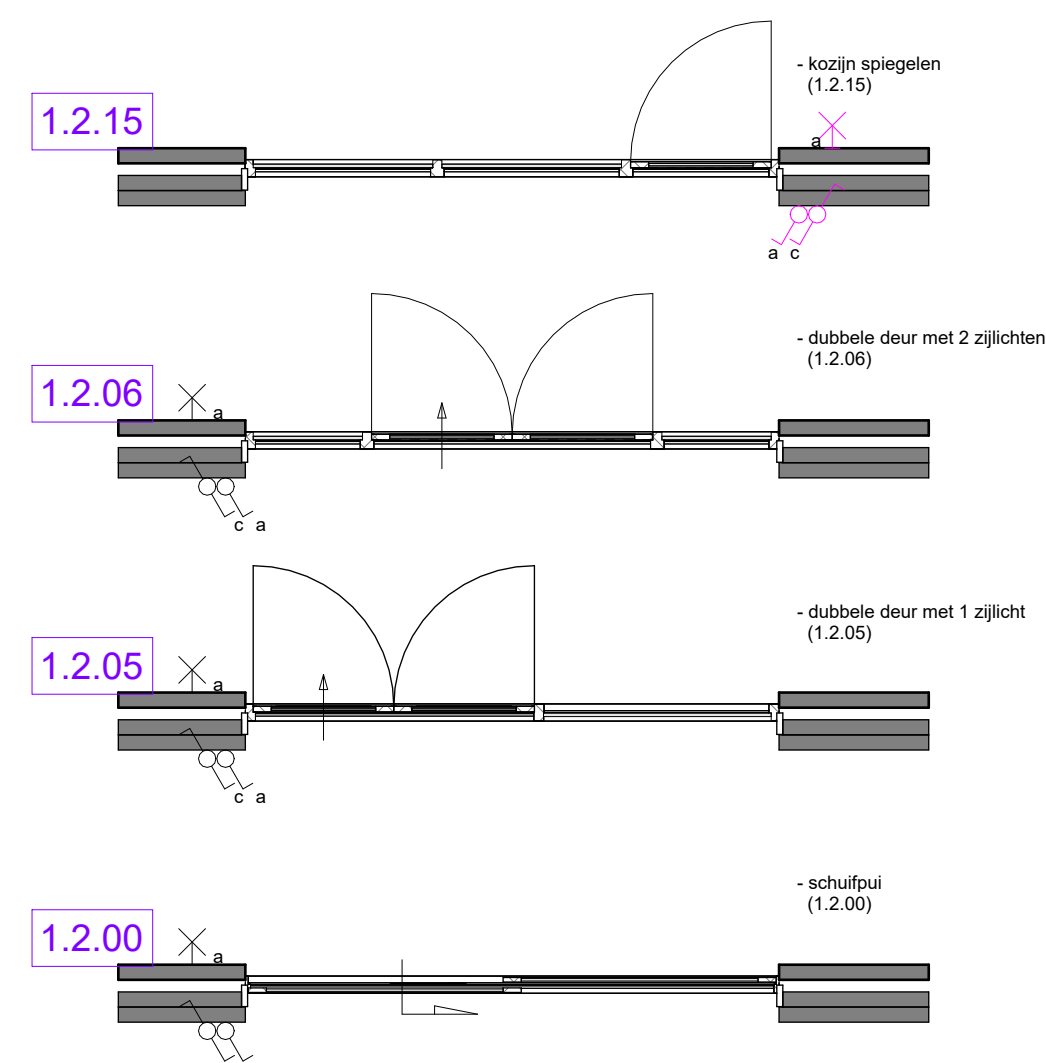

- slaapkamers samenvoegen (1.6.10)  
- separaat toilet verdieping (1.6.01)  
**eerste verdieping**  
Schaal: 1: 50

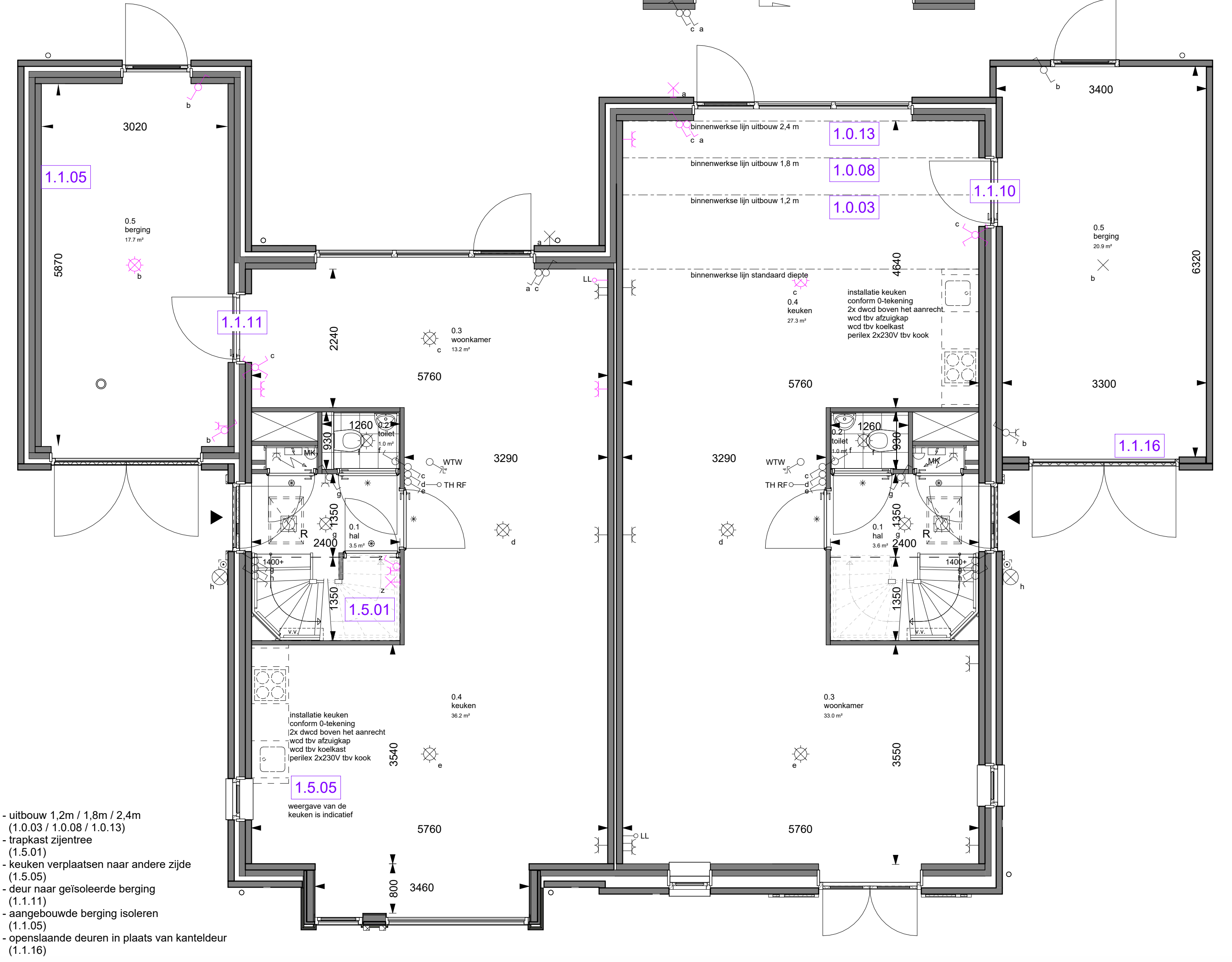

- uitbouw 1,2m / 1,8m / 2,4m (1.0.03 / 1.0.08 / 1.0.13)  
- trapkast zijentree (1.5.01)  
- keukens verplaatsen naar andere zijde (1.5.05)  
- sleur naar geïsoleerde berging (1.1.11)  
- aangebouwde berging isoleren (1.1.15)  
- openslaande deuren in plaats van kanteeldeur (1.1.16)

**begane grond**  
Schaal: 1: 50



- één extra kamer op zolder (onbenoemde ruimte) (1.7.03)  
- twee extra kamers op zolder (onbenoemde ruimte) (1.7.04)  
- Dakraam - afmeting 780x980mm (1.3.41)  
- Dakraam - afmeting 1140x1180mm (1.3.51)

**tweede verdieping**  
Schaal: 1: 50

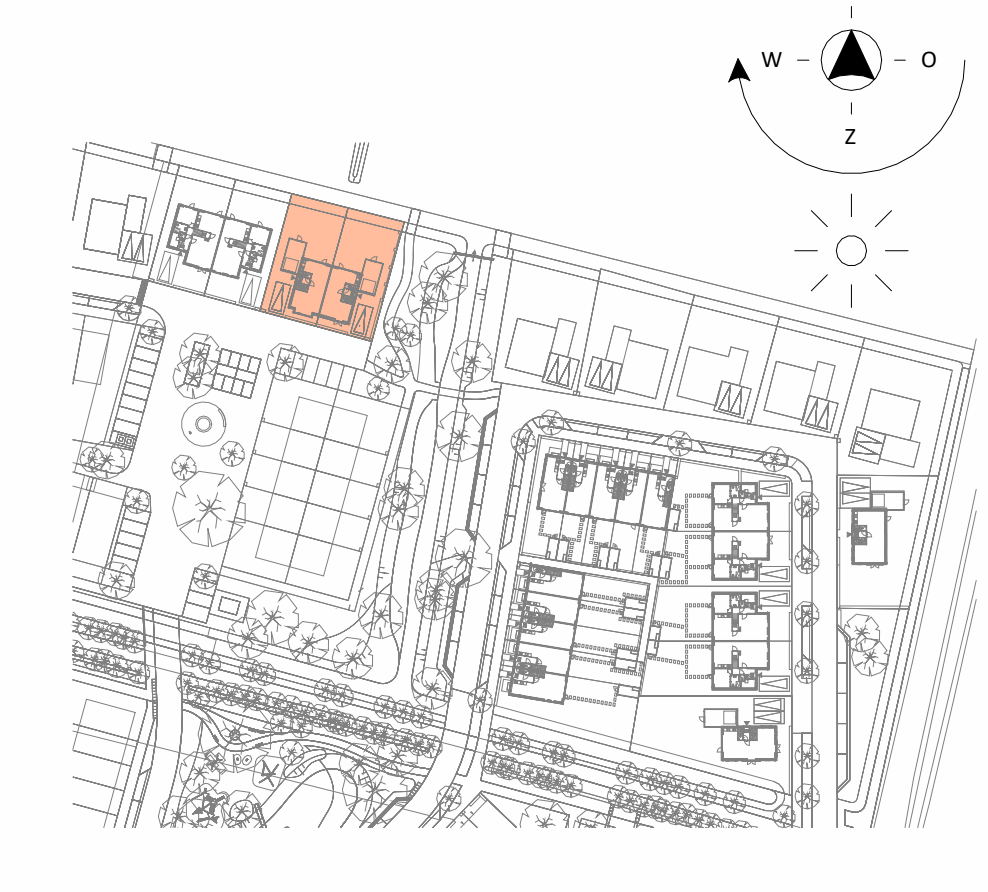

<b>koopmans   tbi</b>		Mastebroek 02 Dak 70 Postbus 481 2202 SA Zoetermeer T +31 (0) 78 600 000 E info@koopmans.nl www.koopmans.nl		In samenwerking met	getekend	SBTK
		<b>VDNDP</b>		datum	15-08-2024	
				gecontroleerd	JR	
nrp. datum	omschrijving	C		F		
A		D		G		
B		E		H		
		ontworpen		nrp.	verrijkt	schaal
		VK				1:50 / 1:100
		project		Projectnummer		best
		Mastebroek fase 2 Achterveld		5977		VK-OP-05